НОВОКУЙБЫШЕВСК

ВТОРОЕ ДЫХАНИЕ

МОНОГОРОДА РФ

СКОЛКОВО
Московская школа управления

ВЭБ РФ

КОМАНДА РАЗВИТИЯ

ГОРОДСКОГО ОКРУГА НОВОКУЙБЫШЕВСК

Наша КОМАНДА это:

Совокупный управленческий опыт – **131 год**

Количество часов работы над проектом – **более 1000**

СЕРГЕЙ МАРКОВ
глава
г.о. Новокуйбышевск

АЛЕКСЕЙ ИЛЬМЕТОВ
заместитель министра экономического развития и инвестиций Самарской области

ВИТАЛИЙ НЕМЕНОВ
руководитель инвестиционного проекта Центр здоровья и отдыха «Волжские термы»

ИРИНА БУЛГАКОВА
заместитель главы городского округа Новокуйбышевск по финансам и экономическому развитию

АЛЁНА ГРИДНЕВА
заместитель исполнительного директора Агентства по привлечению инвестиций Самарской области

ЕВГЕНИЙ НИКОЛИН
модератор

ГЕОГРАФИЧЕСКОЕ ПОЛОЖЕНИЕ

СОЦИАЛЬНО-ЭКОНОМИЧЕСКИЕ ПОКАЗАТЕЛИ

ГОРОДСКОГО ОКРУГА НОВОКУЙБЫШЕВСК ЗА 2019 ГОД

Город основан в **1952 году**

Численность населения **102 тыс. человек, 58 тыс. человек** занято в экономике

Площадь пром. зоны **в 2 раза** больше жилой

Кольцо из **12 крупных пром.** предприятий

Устаревшие технологии, низкие темпы модернизации

Негативное влияние на **экологию**

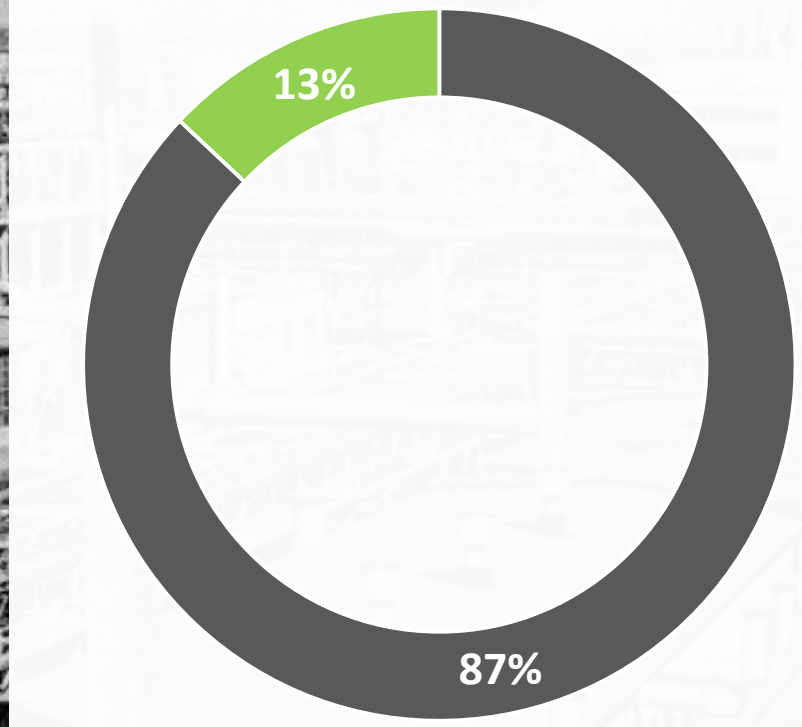

Нефтепереработка, нефтехимия, транспортировка и т.д.

Другие виды деятельности

СЦЕНАРИИ ИНЕРЦИОННОГО РАЗВИТИЯ

Доля автотранспорта в мировом потреблении нефти составляет **44%**

В 2020 году Евросоюз огласил свою цель: «нулевые выбросы» к **2050 году**

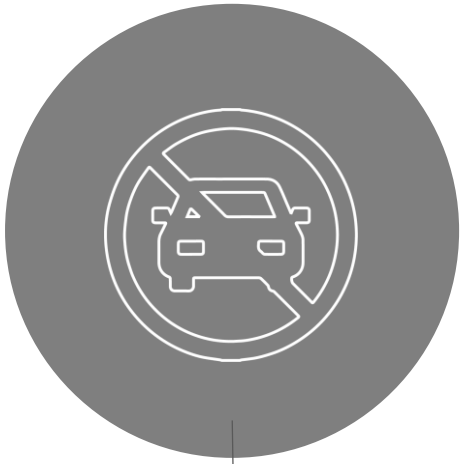

Уже ввели запрет на продажу новых автомобилей на двигателе внутреннего сгорания: с 2025 года Норвегия
с 2030 года Нидерланды, Дания, Швеция, Исландия, Ирландия, Словения
с 2032 Шотландия
с 2035 года Китай, США, Великобритания
с 2040 года Франция

ПЕРСПЕКТИВА ГОРОДА:
сокращение экономики, рост безработицы и социального напряжения

АКТУАЛЬНАЯ ПРОБЛЕМА

ВЫБРОСЫ В АТМОСФЕРУ

Итоги опроса жителей о главных проблемах города*

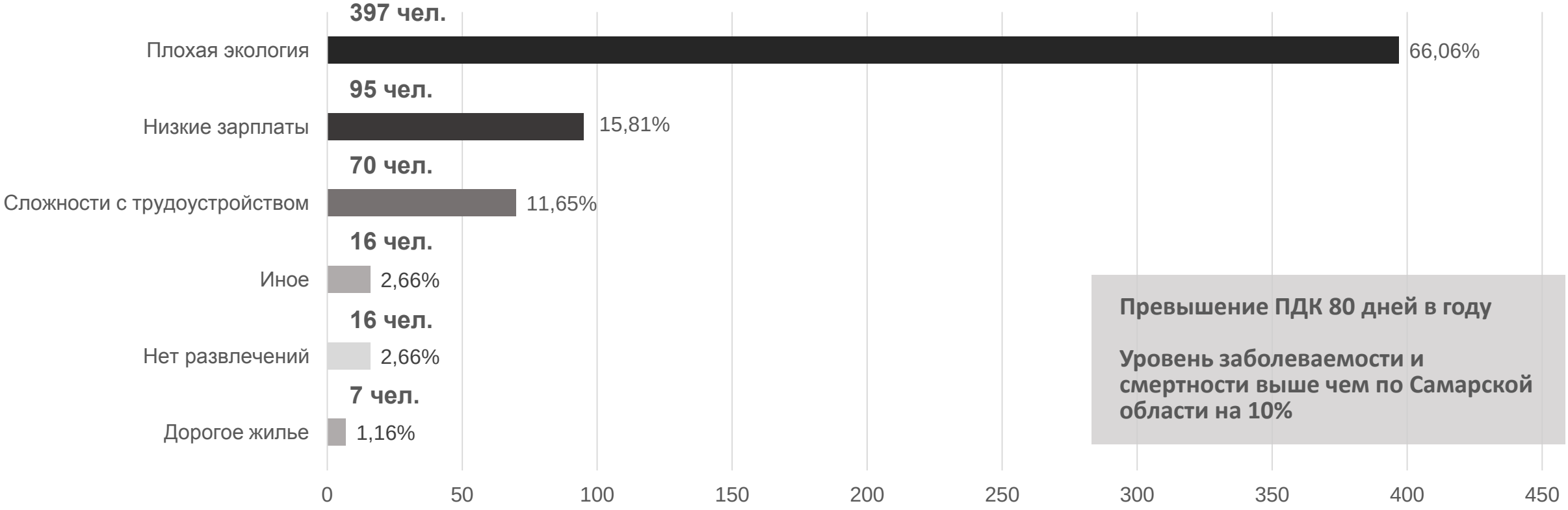

Превышение ПДК 80 дней в году

Уровень заболеваемости и смертности выше чем по Самарской области на 10%

ЕСЛИ ПРОБЛЕМУ НЕ РЕШАТЬ: ускорение негативного тренда социально-демографического развития города

*** Всего приняло участие в опросе 601 человек.** Опрос проведен в социальных сетях на официальной странице ВКонтакте – «Новокуйбышевск официальный»

Можем ли мы БЫСТРО повлиять на применяемые технологии и улучшить экологию? – Нет,

Нужно

01

Повышение качества коммуникаций

системное информирование населения о фактически произошедших улучшениях

02

Изменение стратегии взаимодействия с вертикально интегрированными структурами

налаживание диалога с крупнейшими предприятиями города о параметрах и сроках модернизации

03

Содействие научным исследованиям в области экологической повестки

через создание отраслевого инжинирингового центра

04

Увеличение доли озелененных территорий общего пользования

от текущих 60% к будущим 100%

ЧТО МЫ ПРЕДЛАГАЕМ

НОВЫЕ ПРОИЗВОДСТВА – ТОЛЬКО СО ЗНАКОМ «ЗЕЛЁНЫЙ НОВОКУЙБЫШЕВСК»

СЛЕДУЮЩИЙ ШАГ РАЗВИТИЯ

КЛЮЧЕВОЙ ПРОЕКТ:

Газохимический комплекс
(0% выбросов)

центр малотоннажной химии

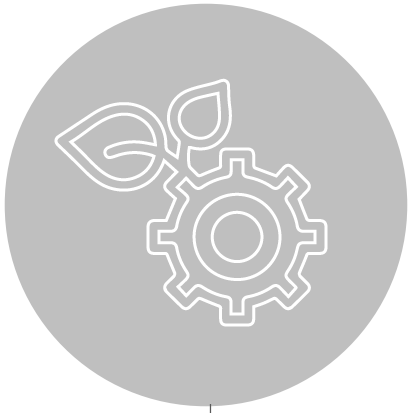

СОПУТСТВУЮЩИЙ ПРОЕКТ:

Инжиниринговый центр – центр отраслевых компетенций (нефте- и газохимия, профильные цифровые двойники и прорывные технологии, экологические решения)

ПЕРСПЕКТИВНЫЕ ПРОЕКТЫ:

Проекты социально-культурной направленности для повышения качества жизни населения в сферах здравоохранения, образования, туристской привлекательности территории

РЕАЛИЗАЦИЯ КЛЮЧЕВОГО ПРОЕКТА

ЦЕНТР МАЛОТОННАЖНОЙ ХИМИИ

Объем импортируемой продукции малотоннажной химии в РФ -**180 млрд. руб. в год**

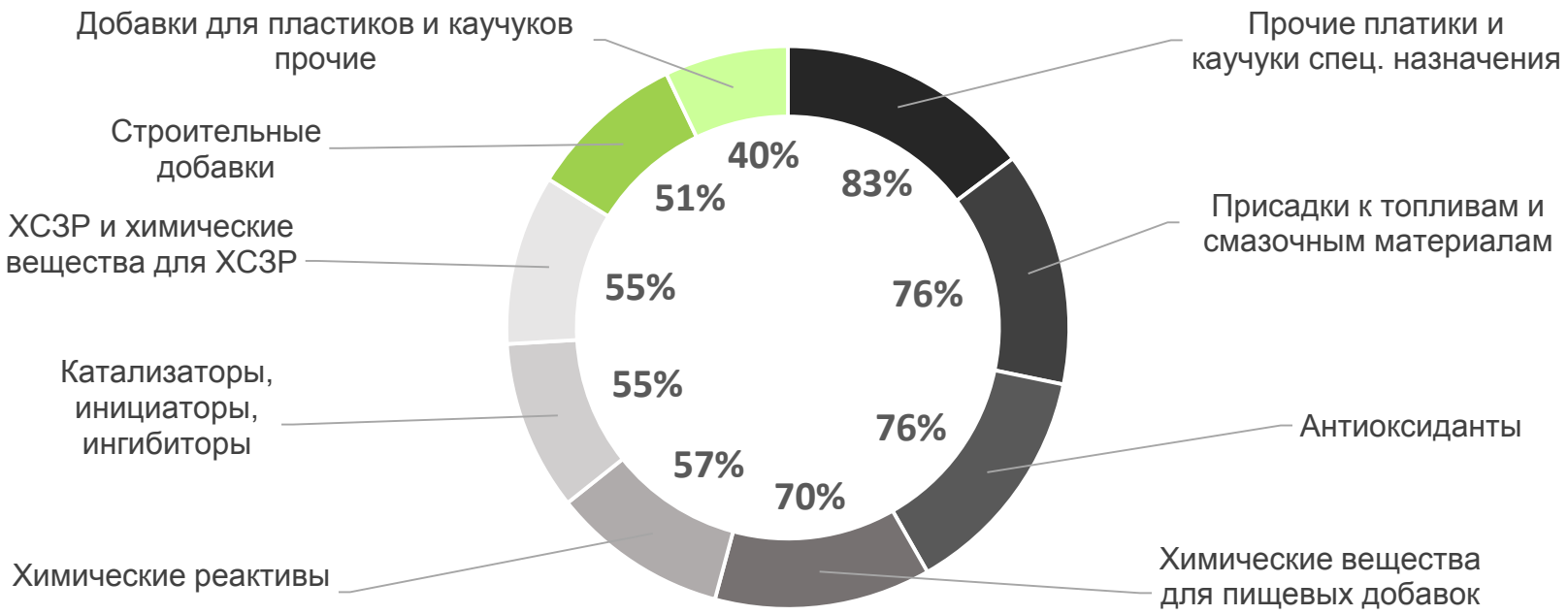

Объём инвестиций – 90 млрд. рублей

Количество новых рабочих мест – 1 100

Окупаемость – 13,5 лет

Потенциал импортозамещения – до 28%

ГХК - ВОЗМОЖНОСТИ ДЛЯ СМСП

В СФЕРЕ МАЛОТОННАЖНОЙ ХИМИИ

Добавки к каучукам

Добавки к пластикам

ХСЗР

Ингибиторы

Катализаторы

Реактивы

Смазочные материалы

Строительные добавки

РЕСУРСЫ И ТЕХНОЛОГИИ

РЕСУРСЫ
- Наличие производственной базы
- Наличие сырьевой базы
- Наличие опытных площадок, опытных мощностей
- Наличие специализированного персонала
- Наличие научного сообщества (СамГТУ, СВНИИНП)
- Возможность использования продукции существующих в – Новокуйбышевске предприятий для дальнейшего передела (расщепления)
- Возможность объединения усилий науки и производства с целью реализации современных разработок

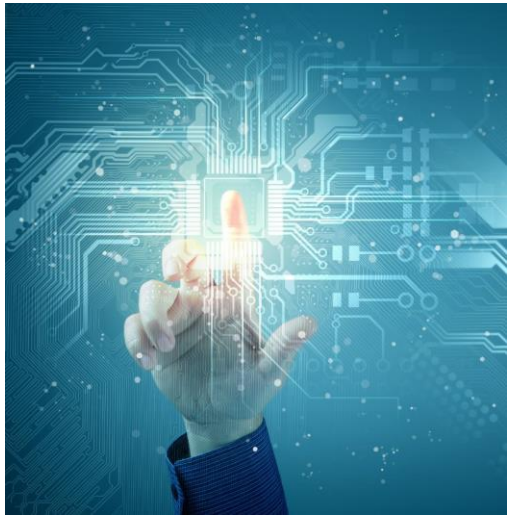

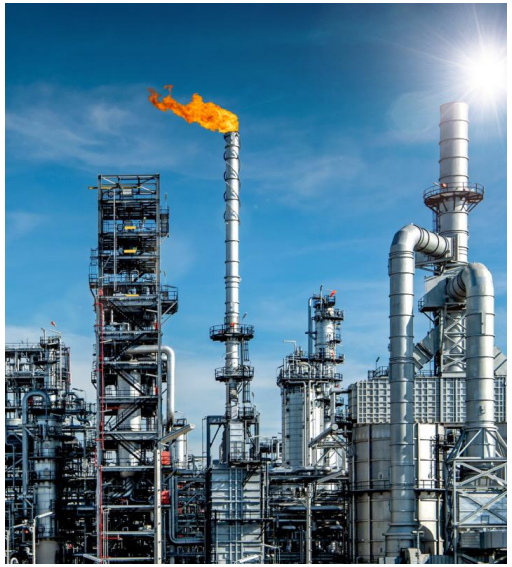

ТЕХНОЛОГИИ
- Научные разработки СамГТУ, СВНИИНП по малотоннажной нефтехимии
- Разработки ННК по многотоннажной нефтехимии
- Современные технологии переработки газа
- Технологии переработки нефти с закрытыми источниками выбросов (закрытые резервуары, закрытые отстойники, закрытые очистные сооружения)
- Технологии, позволяющие полностью перерабатывать серу в нефти, а не сжигать её в составе газа
- Технологии исследования экологических проблем
- Внедрение технологий «Умного города»

ИНЖИНИРИНГОВЫЙ ЦЕНТР

Квалифицированный сервис между крупным заказчиком и малым бизнесом с инновационным разработками, стартапами

Сопровождение научных разработок

Объём инвестиций
400 млн. рублей

Техноброкерство

Количество новых рабочих мест
60

ПРОЕКТ ПОДДЕРЖИВАЮТ

САМАРСКИЙ ПОЛИТЕХ
Опорный университет

На сегодняшний день востребованность продукции малотоннажной химии значительно возрастает, и в то же время велика зависимость от зарубежных поставщиков малотоннажного химического сырья. Многие отрасли, такие как сельское хозяйство, машиностроение, фармацевтика, текстильная промышленность, производство пластмасс, электроники нуждаются в этой продукции. При этом зависимость малотоннажной химии от импорта в России доходит до 100%.

Несомненно, развитие малотоннажной химии сегодня перспективно. Однако в условиях экономических санкций со стороны западных стран, возникает угроза, связанная с возможным прекращением поставок в Россию широкого спектра химических веществ, используемых в различных отраслях промышленности (как в гражданских отраслях, так и в оборонном комплексе). Кризис COVID-19 ярко обозначил проблему зависимости российских производителей малотоннажной химии от импорта сырья: из-за карантина в Китае, Индии и Евросоюзе они не могли получить необходимые вещества. Проблема импортозамещения стала одной из ключевых в государственной промышленной политике.

Отмечу, что в Новокуйбышевске есть необходимая база и кадры для организации востребованного на сегодня производства малотоннажной химии. Производство должно быть экологически безопасным и перспективным в плане новых рабочих мест и налоговых отчислений в местный бюджет. Это откроет новые перспективы для развития города и области.

Linde

Представителям Министерства экономического развития
и инвестиций Самарской области
и членам комиссии по защите проекта

Нефтегаз
комплекс – мн
большим поте
на территории
Наличие сыр
трудовые р
рассматривать
площадки д
технологичны
переработке
высокого пере
Промыш
в свою очере
ключевых нап
только газохи
но и городо
целом. На те
области
промышленно
кооперационн
отраслевыми

территории г.о. Новокуйбышевск, а также выражаю полную готовность к непосредственному участию в его реализации посредством технологического консалтинга и обмена накопленным опытом в инновационном развитии предприятий. Считаю, что г.о. Новокуйбышевск обладает всеми ресурсами для объединения усилий науки и производства с целью реализации современных устойчивых разработок. В подобном проекте отлично нашла бы своё выражение наша главная миссия сделать мир более продуктивным.	chemical complex in Novokuybyshevsk urban district and hereby express our willingness to participate directly in its implementation by means of technology consulting and sharing the experience in the innovative development of the companies. I believe that Novokuybyshevsk urban district has all necessary resources for integrating the efforts of researchers and producers into the implementation of the advanced sustainable developments. Our core mission to make our world more productive would fit perfectly into such a project.

Генеральный директор Андреас Реннер

Limited Liability Company Linde Engine

LE Rus LLC
Legal address:
443001 Samara, Russian Federation
Galaktionovskaya str., 102
Phone +7 (846) 233 45 45

Branch of Linde Aktiengesellschaft
In Russian Federation
ul.Ulyanovskaya, d. 52/55
443001 Samara, Russian Federation
Phone +7 (0) 846 331-3382
Fax +7 (0) 846 331-3323

Филиал "Линде Акциенгезельшафт" В Российской Федерации
ул. Ульяновская, д. 52/55
443001 Самара, Российская Федерация
Тел. +7 (0) 846 331-3382
Факс +7 (0) 846 331-3323

INN/KPP 9909316128 /631551001
Head of Branch:
Andreas Renner

ИНН/КПП 9909316128 /631551001
Руководитель филиала:
Андреас Реннер

НОВАТЭК

ПЕРСПЕКТИВА РАЗВИТИЯ

ЗАГОРОДНОЙ ЗОНЫ

На территории городского округа Новокуйбышевск расположены

зелёные зоны, соответствующие потребностям населения жить и отдыхать в экологически чистой местности

ПЕРСПЕКТИВНЫЕ ПРОЕКТЫ

ЭКОНОМИКА СЕРВИСА И ДОСУГА

Количество новых рабочих мест: 660
Общая посещаемость до 7000 в сутки

Центр здоровья «Волжские термы»
Инвестиции: 500 млн рублей
Срок: 2018 - 2021

Туристический комплекс «Кемпинг на Волге»
Инвестиции: 1 млрд рублей
Срок: 2021 - 2023

Гастрономический парк «Орлово»
Инвестиции: 750 млн рублей
Срок: 2021-2022

Стрелковый клуб «Ранчо»
Инвестиции: 200 млн рублей
Срок: 2019-2022

ПЕРСПЕКТИВНЫЕ ПРОЕКТЫ

ГОРОДСКАЯ СРЕДА

Малоэтажный жилой район «Green Park»
Инвестиции: 17 млрд рублей
Срок: 2022 - 2030

Бульвар по ул. Миронова
Инвестиции: 112 млн рублей
Срок: 2021 - 2023

Сквер «Слава Труду»
Инвестиции: 40 млн рублей
Срок: 2021-2023

Парк «Дубки»
Инвестиции: 200 млн рублей
Срок: 2022-2023

КУЛЬТУРА И ОБРАЗОВАНИЕ

Театр-студия «Грань»
Объем инвестиций:
1 200 млн рублей
Срок реализации: 2021-2023

Вместимость – 454 места
Новые рабочие места – 110

Кванториум «Новапарк»
Объем инвестиций:
135 млн рублей
Срок реализации: 2020-2021

Коворкинг
Объем инвестиций:
10 млн рублей
Срок реализации: 2021

ПЕРСПЕКТИВНАЯ

СТРУКТУРА ЭКОНОМИКИ

- Нефтепереработка, нефтехимия, транспортировка и т.д.
- Другие виды деятельности
- Газохимия
- Экономика знаний
- Экономика сервиса

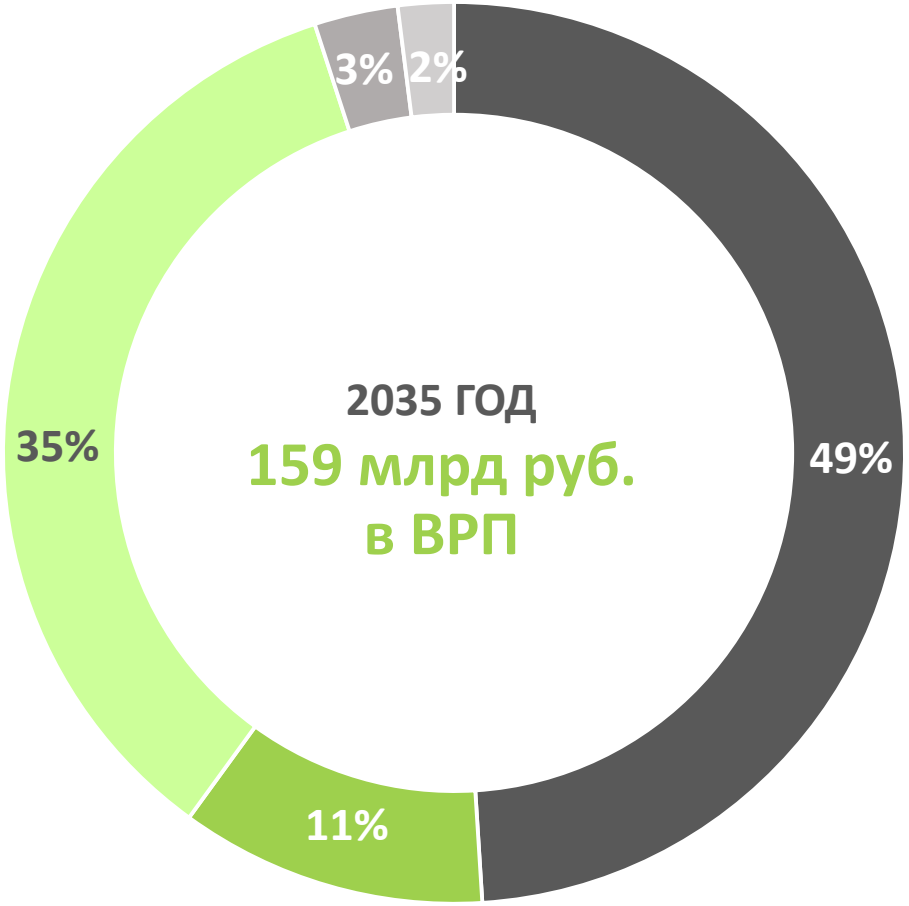

КЕМ МЫ БЫЛИ

Промышленный центр нефтепереработки с неблагоприятной экологической ситуацией

КЕМ МЫ БУДЕМ

ГОРОД – ДЛЯ ЛЮДЕЙ…

В стране: центр передовых компетенций в сфере нефтегазохимии с нулевыми выбросами

В агломерации: место высокой культуры и благоприятного проживания

В городе: пространство возможностей для предпринимательства

…ПРЕОДОЛЕВШИЙ МОНОЗАВИСИМОСТЬ

СПАСИБО ЗА ВНИМАНИЕ!